



VilamouraProperties

**Contacto**

+351 912 235 548

**1 850 000 € | Ref. VP1027 | Loulé**

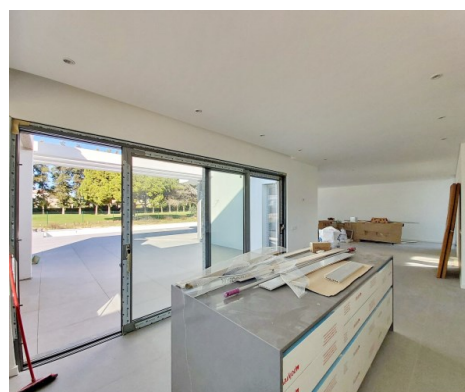

4



4



346 m<sup>2</sup>



## **Morada V4 Contemporânea, frente Golfe, em Vila Sol**

Morada constituída por ampla sala de estar e jantar com vista para o golfe, cozinha totalmente equipada, dois quartos em suite, casa de banho social e hall com escada flutuante de acesso ao piso superior.

No primeiro andar, a moradia tem dois quartos em suite com terraço vista privilegiada para o golfe.

No exterior a moradia irá ter uma piscina com jacuzzi integrado, rodeada por deck e com pré instalação de aquecimento e cobertura eléctrica, bem como, amplo jardim vedado, com rega automática vista para o golfe.

**AMI: 13600 | Encosta das Oliveiras, Lt. 44, Lj. B, 8125-481 Vilamoura**

**TEL: +351 912 235 548 | Email: [Info@VilamouraProperties.PT](mailto:Info@VilamouraProperties.PT)**

Powered by Propy.pt